



**vzw - AIB-VINÇOTTE Belgium - asbl**  
 Siège d'exploitation: Jan Oleslagerstraat 35 • 1800 Vilvoorde  
 Tél +32(0)2 674 57 11 • fax +32(0)2 674 59 59 • info@vincotte.be • www.vincotte.com  
 Siège social: Diamant Building • Boulevard A. Reyersstraat 80 • B-1030 Bruxelles  
 Safety, quality and environmental services

Rapport n° : **70 1961 011**  
**BELGIAN LAC**  
**F 126738**  
 Résul code :

Antwerpen-Limburg    tél : 03 221 86 11     Oost & West - Vlaanderen    tél : 09 244 77 11  
 Brabant    tél : 02 674 57 11     Wallonie    tél : 081 432 611

**PROCÈS VERBAL D'EXAMEN DE CONFORMITÉ ET/OU DE VISITE DE CONTRÔLE D'UNE INSTALLATION ÉLECTRIQUE BASSE TENSION**

Responsable des travaux : ..... Installation : **Filip De Beke** Propriétaire / gestionnaire : **Stien**  
 Nom, Prénom : ..... Adresse : **Rue Bonhuyser 101**  
 N° carte d'identité : ..... CP + Commune : **1190 Norder - Oude Markt**  
 N.TVA : BE ..... Tél. : **0474 / 465 979**

Bases de l'examen : Règlement Général sur les Installations Électriques (RGIE)

Art 270  mise en usage  modification  extension  
 mobile  temporaire  
 Art 271  périodique  contrôle  .....  
 Art 276 : renforcement  Art 276bis : vente d'une unité d'habitation

Données générales de l'installation électrique :

Données distributeur : EAV .....  
 Compl. kWh n° : ..... Index jour : ..... nuit : .....  
 Protection branchement (A) :  020  025  032  040  050  063  080  100  .....  
 Congue pour U<sub>n</sub> :  230 V  3x230 V  3x400 V  .....  
 Courant nominal maximum (A) :  020  025  032  40  50  63  80  100  .....  
 Câble d'alimentation tableau principal : ..... X ..... mm<sup>2</sup> - Type : **B w 1x0,6**  
 Type de prise de terre :  boucle de terre  barres / piquets

Description installation : **Appel code 300A** Nombre de tableaux : **1**  
 O Voir annexe(s) : **6 disj. C 16A type 100 15°** **6 disj. C 16A type 100 15°**  
 Description installation : **Appel code 300A** Nombre de circuits terminaux : **M**  
 O Voir annexe(s) : **6 disj. C 16A type 100 15°** **6 disj. C 16A type 100 15°**

Mesures - tests - contrôle visuel - scellés :

Contacts dir.  Contacts indir.  Montage  Appareils  Matériel  I-section  Schémas  Contrôle bcd de défaut  
 Résistance de dispersion de la prise de terre : ..... Ω  Isolation général : **> 0,5 MΩ**  Continuité de terre  Test dispositif dirif.  
 Le dispositif différentiel général :  a été plombé  n'a pas été plombé  ne peut pas être plombé

Infractions - Remarques (pour la signification des codes éventuels : voir au verso)

Infractions Nouvelle installation  Néant  
 Remarques : **Verly pour le fond de pose sur table de bois d'un tableau bord de 35 cm.**  
**As3 - 1504 - 1061 - 1061 - 1061 - 1061 - Verly recadre les barres - 1501**

Infractions Installation existante  Néant  
 Remarques :  
 O Néant

Remarques :  
 O Néant

Conclusion(s) : L'installation électrique doit être recontrôlée avant

La nouvelle installation est conforme  n'est pas conforme au RGIE.  
 L'installation existante est conforme  n'est pas conforme au RGIE.

Agent visiteur : ..... Agent n° : **4867** Date : **08 / 08 / 2011**  
 Nom : ..... Annexe(s) :  Schéma(s) de position : .....  Schéma(s) unifilaire(s) : .....  
 Pour le Directeur Général : Signature

(\*) Ce procès verbal doit être conservé dans le dossier de l'installation électrique et ce dossier doit renseigner toute modification de l'installation.  
 - Le Service Public Fédéral Economie doit être avisé immédiatement de tout accident survenu aux personnes et/ou directionnement ou indirectement, à la présence d'électricité.  
 - Le contrôle n'a porté que sur les parties visibles et accessibles de l'installation.  
 - Les informations recueillies sur place ne nous permettant pas de déterminer la date de réalisation de l'installation électrique.  
 - Nous vous invitons à compléter le(s) schéma(s) pour les éléments qui n'étaient pas visibles lors de la visite de contrôle.  
 - En cas de doute portant sur la sécurité de ces éléments, nous vous invitons vivement à faire procéder à une visite de contrôle complémentaire.  
 - Les travaux nécessaires pour faire disparaître les infractions constatées au moment de la visite de contrôle doivent être exécutés sans retard et toutes mesures adéquates doivent être prises pour qu'en cas de maintien en service des installations les infractions ne constituent pas un danger pour les personnes et les biens. Dans le cas où, lors de cette nouvelle visite de contrôle, après max. 1 an, des infractions subsistent, l'organisme agréé se doit d'envoyer une copie du procès-verbal de visite de contrôle à la Direction générale de l'Énergie préposée à la haute surveillance des installations électriques domestiques.

SOUS TOITURE

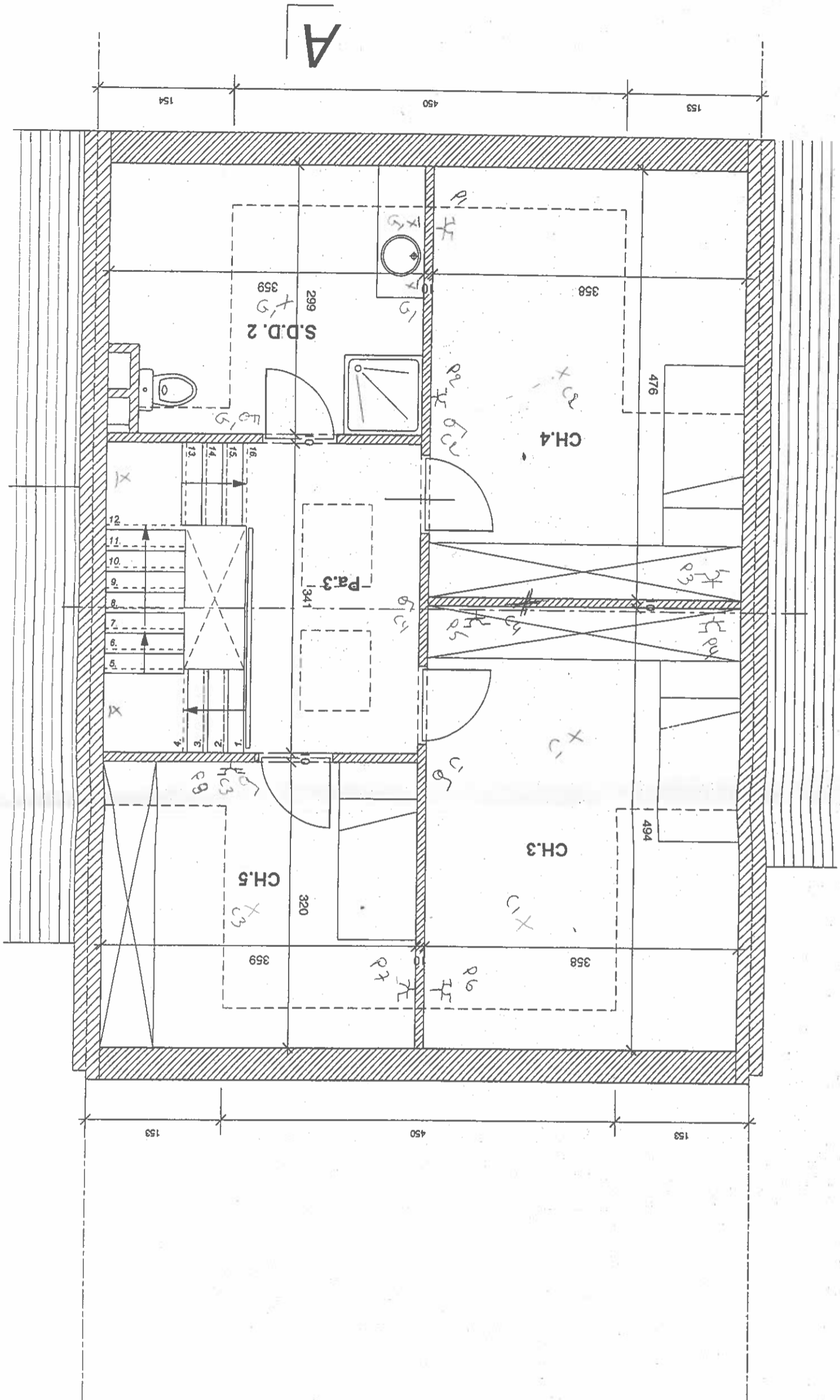

  
**ELECTRO-TEST**  
 RHE. N. CALIBRENTS  
 38, rue de la Chapelle  
 95010 Clichy-sous-Bois  
 01 41 39 38 66  
 12/10/2004

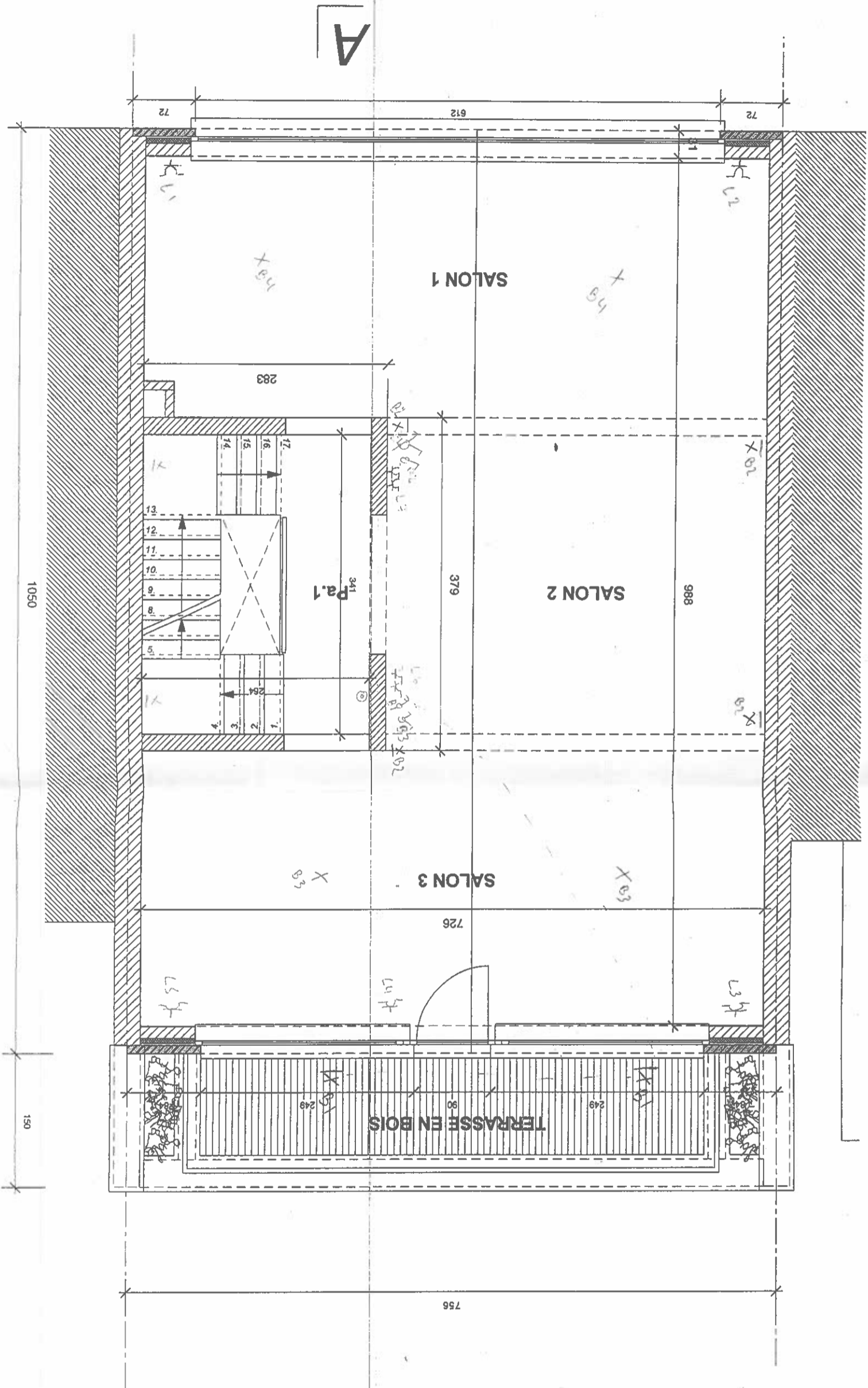

A

A

*Handwritten signature*  
**ELECTRO-TEST**  
N°1  
CHANGERS  
051 +38 997 60 38 66

2ème ETAGE

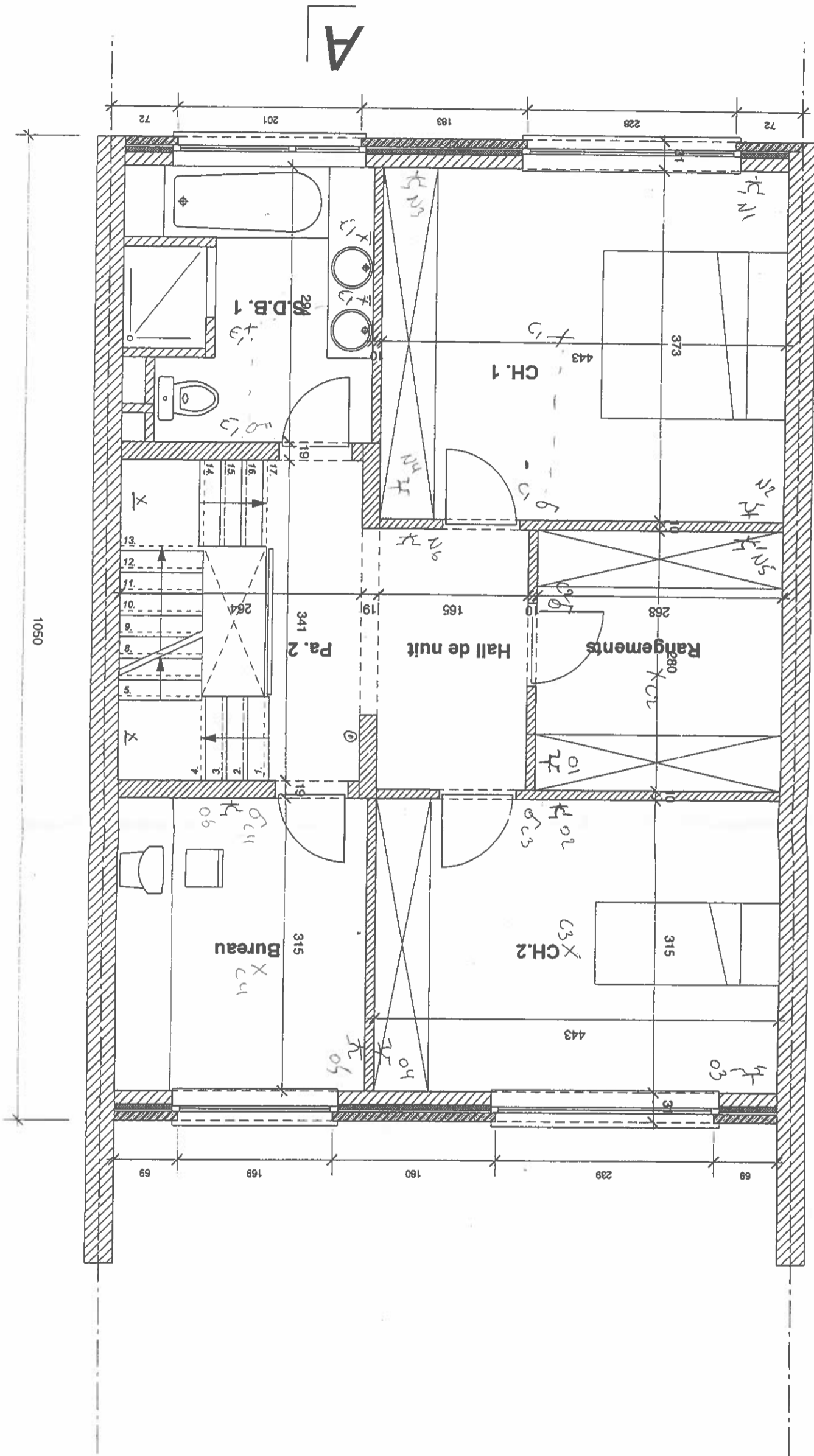

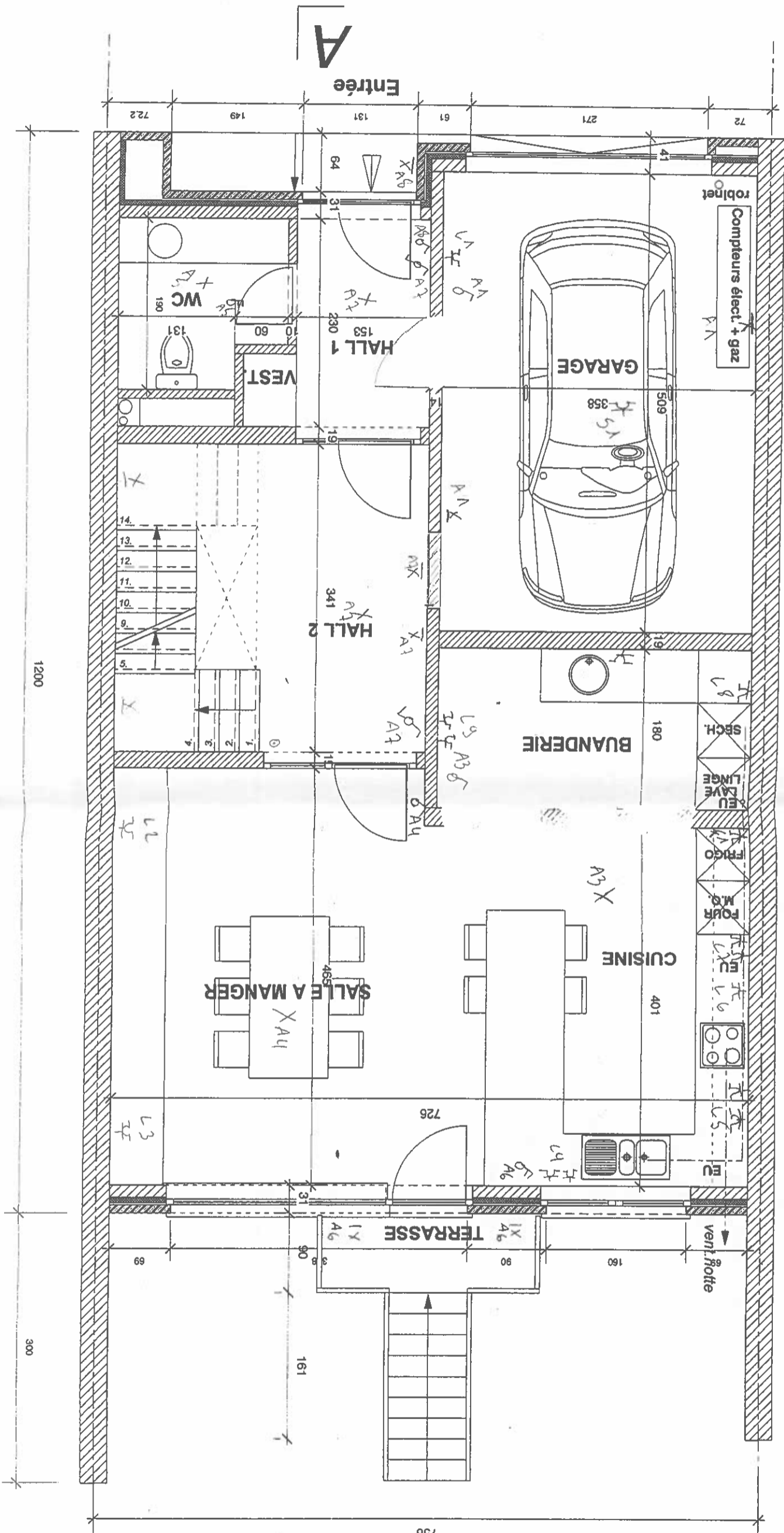

ELECTRO-TEST  
 HILDEBRANDT  
 18, rue de la  
 Gare - 1200  
 07 30 32 66  
 2/10/10

JARDIN 756

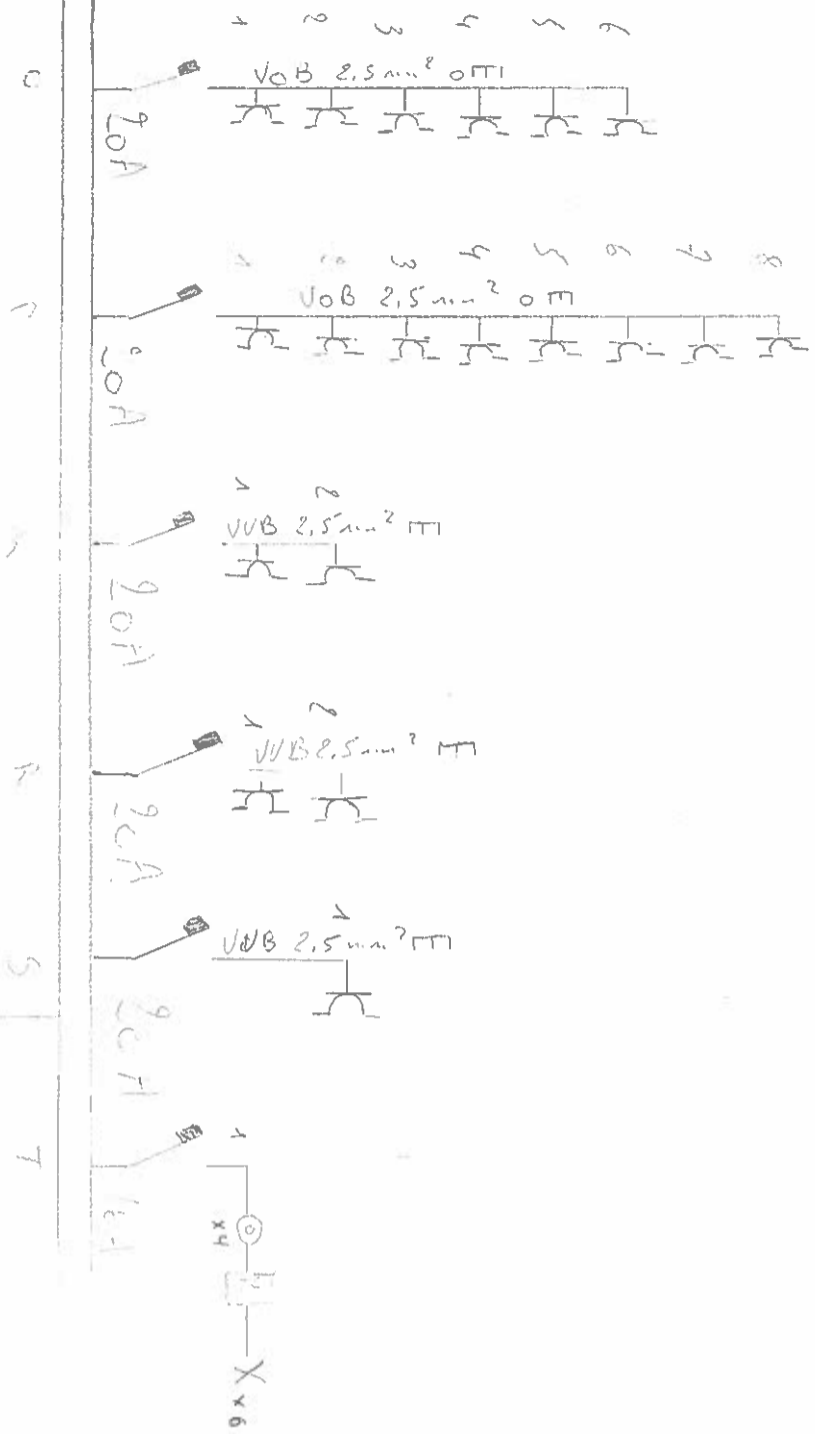

**ELECTRO-TEST**  
 N.V.  
 SINGEL  
 Gen. 18 497 00 32 06

*nikolov*



Single  
 15A  
 15A

15A  
 15A

30cm A  
 In = 40A

ELKSTRO-TEST  
 HA  
 38 407 60 39 06  
 12/10/2008

Section der Anlage  
 60.008